

読み聞かせボランティアとは...?

図書館や学校、保育園などでグループへの「読み聞かせ」を行っています。
絵本の選び方や読み方などの技術が必要です。

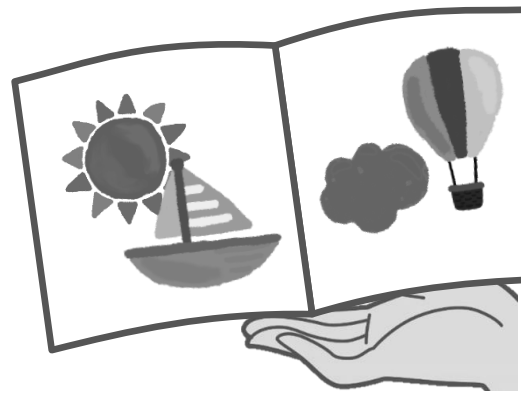

定例のおはなし会

図書館では、定例のおはなし会に読み聞かせボランティアの皆さんが活躍されています。実際の様子を見学される場合は、下記をご参照ください。

| 行事名 | 実施日時 | 場所 | 協力団体 |
|--|--------------------------|-----------------------|------------------------------|
| 0・1・2 ポケット 赤ちゃん絵本の読み聞かせ、親子で楽しめるわらべうたあそびなど | 毎月第1・3日曜日 10：30～11：00 | 本館3階 ふれあい 交流ルーム | 富山市立図書館 よみきかせの会 |
| おはなしポケット 絵本の読み聞かせ、手あそびなど | 毎月第2・4土曜日 10：30～11：00 | | |
| おはなし会 昔話の語りを中心としたおはなし会 | 毎月第4日曜日 14：00～14：40 | | |
| おはなし子ども会 絵本やかみしばいの読み聞かせなど | 毎週土曜日 10：30～11：00 | 婦中図書館 | 婦中図書館 おはなしボランティア トマトの会 |
| おはなし会 語りと読み聞かせを中心としたおはなし会 | 第2土曜日 14：00～14：30 | 八尾図書館 ほんの森 | 八尾おはなしの会 |
| おはなし会 語りと読み聞かせを中心としたおはなし会 | 毎月第4日曜日 14：00～14：30 | 大山図書館 | 大山おはなしの会 |

申込み方法

開館時刻(9:30)から受付します /

【受付期間：令和6年4月16日(火)～5月7日(火)】

●電話での受付はしません。●申込多数の場合は抽選とします。

窓口

申込書に必要事項を記入し、本館の窓口へ提出してください。

FAX ☎076-461-3310

申込書に必要事項を記入し、左記のFAX番号に送信してください。

ホームページ

図書館ホームページの参加申込フォームに必要事項を入力し、送信してください。

富山市立図書館HP
QRコード



※受付したら図書館からメールを返信しますので、次のアドレスを受信できるよう設定してください。▶lib-09@library.toyama.toyama.jp

※5日以内に返信が届かない場合は、上記電話番号までご連絡ください。

▶ご記入いただいた個人情報は、当行事運営のために使用します。

キリトリ

「読み聞かせボランティア養成講座」申込書

読み聞かせボランティア経験※どちらかに☑チェックをいれて下さい。

あり

なし

ふりがな
氏名

年齢

歳

住所

電話番号